

# Sector palmero colombiano:

## POTENCIAL DE DESARROLLO LIBRE DE DEFORESTACIÓN



La **frontera agrícola de Colombia** fue delimitada en 2018 por el Ministerio de Agricultura y Desarrollo Rural y el Ministerio de Ambiente y Desarrollo Sostenible (Resolución 261 de 2018 - UPRA *et al.*, 2018).



De ella **se excluyen las áreas protegidas y los bosques naturales**, entre otros.



Como resultado, **más de 40 millones de hectáreas** se consideran propicias para actividades agrícolas, pecuarias o pesqueras, sin causar deforestación (UPRA *et al.*, 2018).



**Únicamente 7,6 millones** de hectáreas de la frontera agrícola del país se utilizan en agricultura (UPRA, 2018).



Las otras 32,5 millones de hectáreas corresponden a áreas ganaderas, pasturas y sabanas de la Orinoquía.

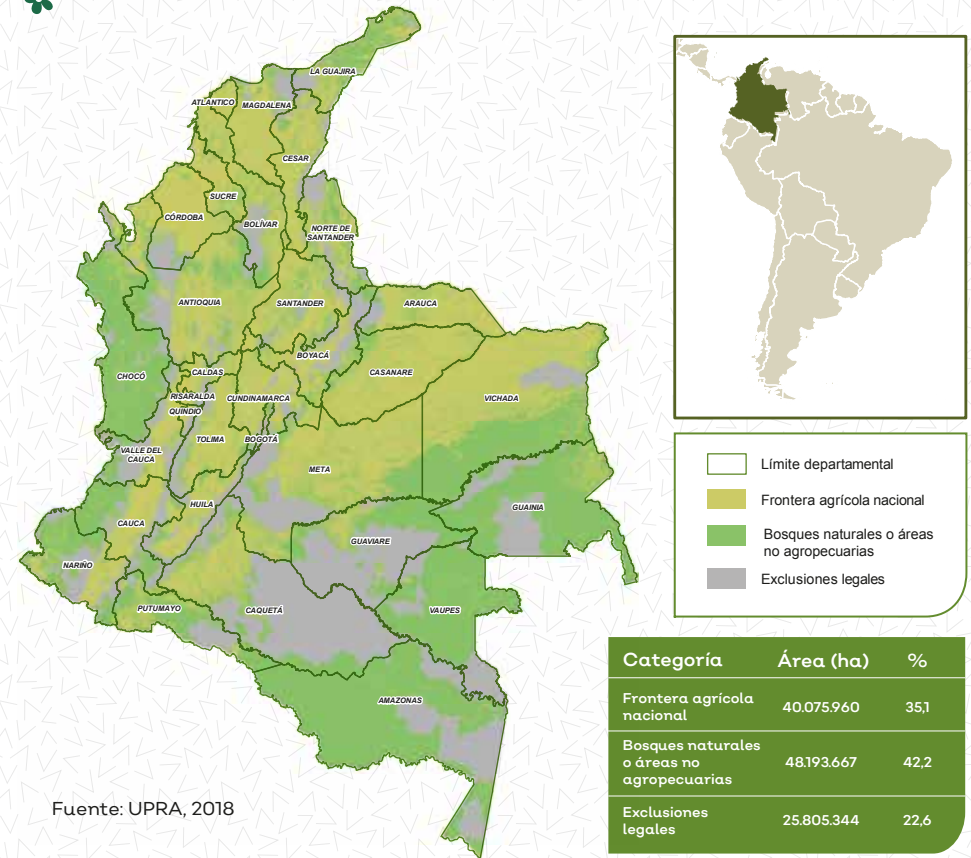

Fuente: UPRA, 2018

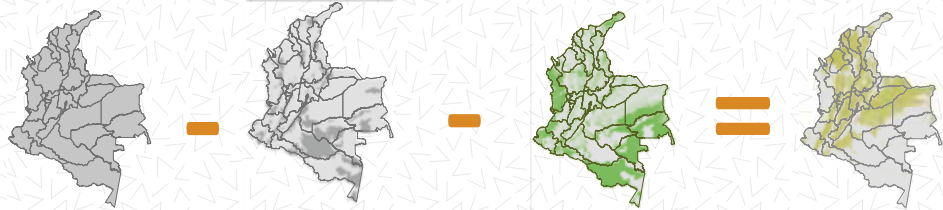

Superficie terrestre:  
**114 millones de ha**

Áreas protegidas  
exclusiones para  
agricultura:  
**25,8 millones de ha**

Otros bosques  
naturales o áreas  
no agropecuarias  
**48,2 millones de ha**

Frontera agrícola:  
**40,1 millones de ha**

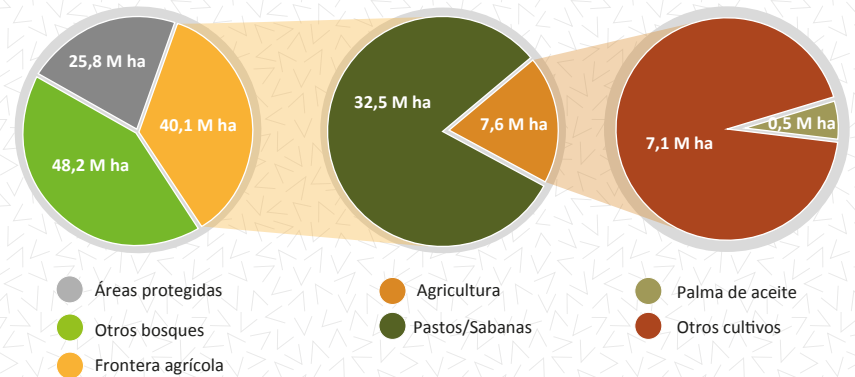

Áreas protegidas  
Otros bosques  
Frontera agrícola

Agricultura  
Pastos/Sabanas

Palma de aceite  
Otros cultivos

# ÁREAS CON APTITUD PARA EL CULTIVO DE PALMA DE ACEITE EN COLOMBIA

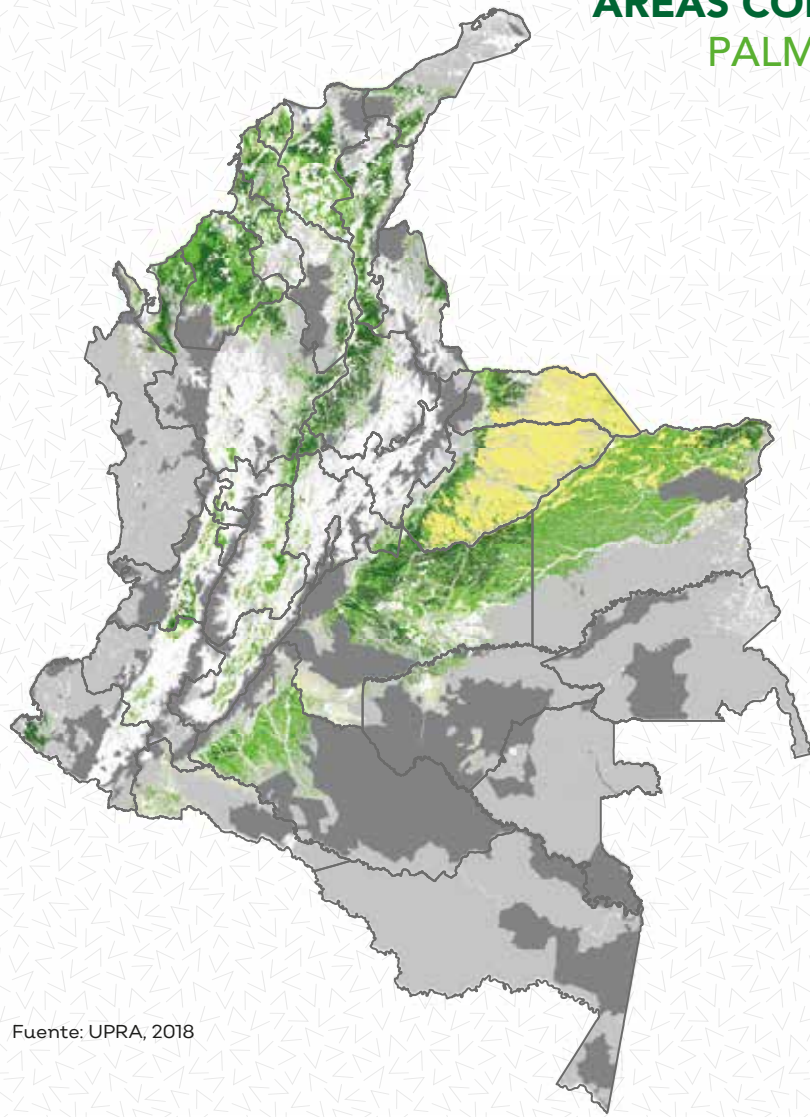

Fuente: UPRA, 2018

Categoría	Hectáreas	%
Aptitud alta	5.174.700	4,54
Aptitud media	10.830.471	9,49
Aptitud baja	2.861.841	2,51
Aptitud muy baja	4.288.926	3,76
Área no apta-en frontera agrícola	16.920.021	14,83
Bosques naturales o áreas no agropecuario	48.193.667	42,25
Exclusiones Legales	25.805.344	22,62
<b>Área total</b>	<b>114.074.970</b>	<b>100</b>



La Unidad de Planificación Rural Agropecuaria (UPRA) ha identificado, **dentro de la frontera agrícola, áreas con aptitud para el cultivo de palma de aceite**, con base en criterios edafoclimáticos (de suelo y clima), ambientales y socioeconómicos.



**5,2 millones de hectáreas tienen aptitud alta** y otros 10,8 millones de hectáreas tienen **aptitud media** para el cultivo de palma de aceite.



Para finales de 2018, Colombia contaba con **537,176 hectáreas sembradas con palma de aceite**, equivalentes al 7 % del área dedicada a la agricultura y el 1,3 % de su frontera agrícola.



El Gobierno Nacional, Fedepalma, varias empresas palmeras y otras partes interesadas, con el auspicio de los gobiernos de Alemania, Noruega y el Reino Unido, suscribieron en 2017 el **Acuerdo de Cero Deforestación** para la cadena del aceite de palma.



Colombia tiene un gran **potencial para continuar desarrollando su agroindustria de palma de aceite** en áreas aptas dentro de la frontera agrícola, **sin causar deforestación** y sin afectar áreas protegidas.

